

FUNDERS- EN RIOLERINGSPLAN

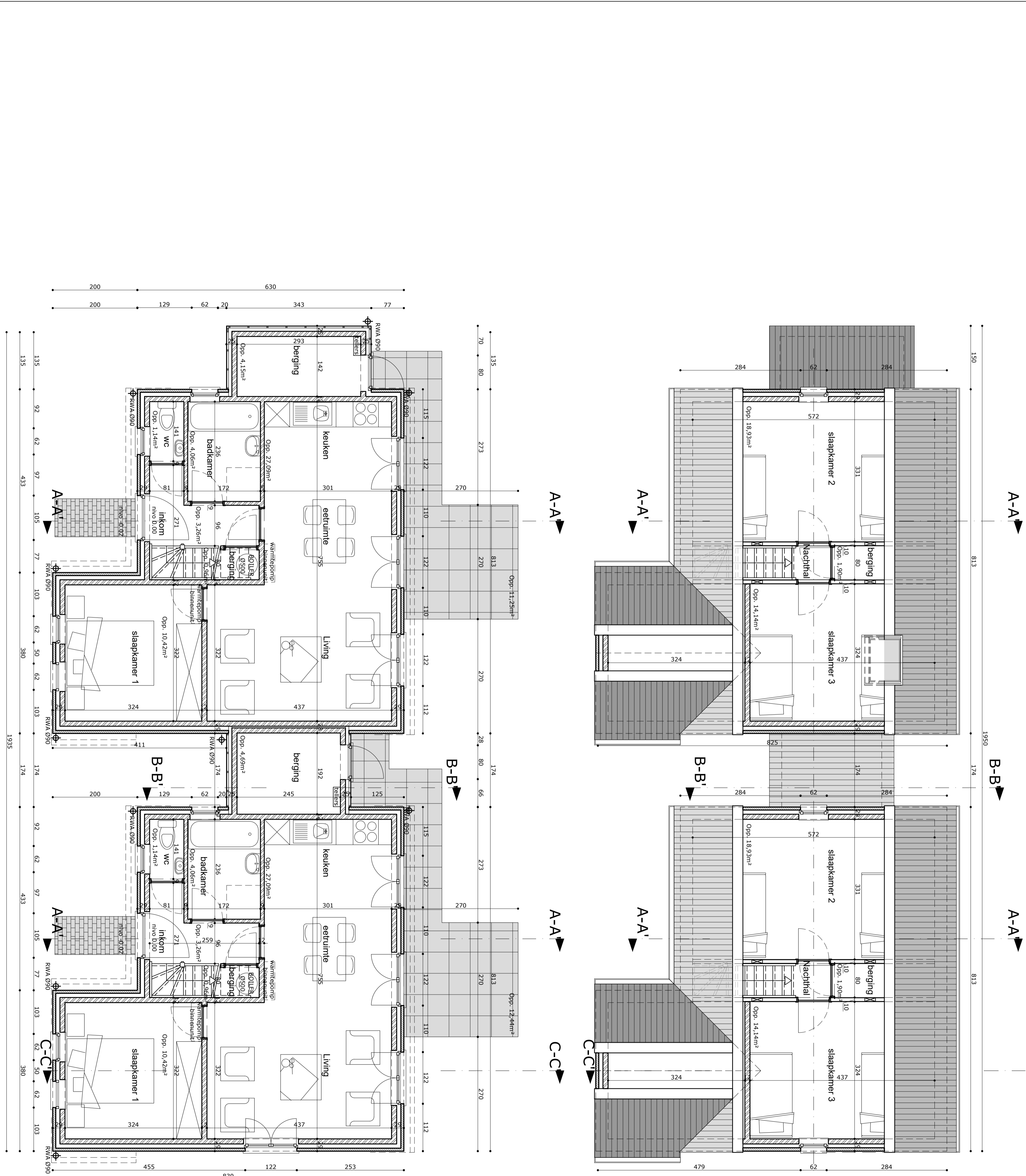

GRONDPLAN GELIJKVLOERS

GRONDPLAN VERDIEPING

LEGENDE

| | |
|--|------------------------------|
| | gevelmetselwerk |
| | metselwerk in snelbouwstenen |
| | terrastegels |
| | klinkerverharding |

- alle technische lokalen : verwarming, lift- en machinekamer, dienen voorzien te worden van een afdoende verluchting rechtstreeks naar de buitenlucht. Dit volgens de vigerende normen en reglementeringen.
- alle installaties (elektriciteit, lift, verwarming,...) dienen aan de geldende voorschriften te voldoen.
- alle brandwerende constructies moeten geplaatst worden door een erkend plaatser conform de richtlijnen in het desbetreffend proefverslag.
- alle plannen en tekeningen blijven steeds eigendom van de ontwerper. ze mogen niet gepubliceerd worden noch aan derden overhandigd worden zonder voorafgaandelijke schriftelijke toestemming van de ontwerper.
- de ontwerper wijst elke verantwoordelijkheid af, indien er niet gebouwd wordt volgens de door hem opgemaakte plannen.
- alle maten dienen door de uitvoerder(s) ter plaatse nagemeten en gecontroleerd; eventuele fouten op de plannen dienen door de aannemer gemeld te worden aan de ontwerper.
- de aannemer staat in voor de stabiliteitsstudie die hij laat opmaken door een in België erkend ingenieur. alle funderingen, balken, kolommen en vloerplaten worden uitgevoerd volgens de stabiliteitsstudie van de ingenieur.
- alle funderingen dienen uitgevoerd tot op vaste, draagkrachtige bodem met een minimale draagkracht conform de stabiliteitsstudie van de ingenieur.
- alle muren in aanraking met de grond worden afgeconcreteerd en twee maal gekoeltoerd.

ARCHITECTEN ATELIER VYVEY & PARTNERS

Kaaipluin 1 - 8620 Nieuwpoort
T 058 222 150 - F 058 222 151
BTW 0891.072.781 - RPR Veurne
info@architectenatelier.eu
www.architectenatelier.eu

onderwerp
Het bouwen van bijkomende vakantiewoningen en het inrichten van de bijhorende omgeving

| | |
|--|----------------------|
| gegevens van de bouwplaats | dossiernummer |
| > adres Westhinderstraat 2 | 810HDD |
| > arrondissement Veurne | |
| > provincie West-Vlaanderen | |
| > kadastraal afd. 4 sectie E nr(s) 331a en 355 | |

| | |
|---------------------------------|-----------------------------|
| gegevens van de bouwheer | vertegenwoordiger(s) |
| > naam THV Westhinder | Guido Declercq |
| > adres Brugsevaart 40/0004 | zaakvoerder |
| > e-mail debofin@skynet.be | |
| > tel/GSM 058 23 19 22 | |
| > fax | |

voor akkoord,

| | | |
|----------|-----------|----------|
| | | |
| bouwheer | architect | aannemer |

| | |
|--|---------------|
| inhoud | schaal |
| POLDERHUIS | |
| gelijkvloers en verdiegingsplan | 1/50 |
| funderings- en rioleringsplan | 1/50 |

| | | |
|--|--------------|--------------|
| wijzigingen | index | datum |
| EERSTE UITGAVE | - | 19.12.2016 |
| aanpassing spouwmuur naar 29cm + bergingen met sidings | A | 24.03.2017 |
| aanpassingen ifv uitvoering | B | 06.06.2018 |
| | C | |
| | D | |
| | E | |
| | F | |
| | G | |
| | H | |